ПРОЕКТ СОЮЗА



АТОМНЫЕ ГОРОДА

АТОМ И ЕГО ДРУЗЬЯ

детская раскраска

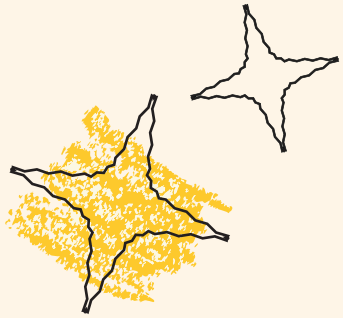



Атомы – это невидимые «кирпичики» из которых состоит все вокруг – ты, воздух, которым ты дышишь, и даже звезды в космосе. В ядре каждого атома спрятана огромная сила и энергия. Представь, что горстка атомов может осветить целый город.

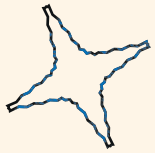

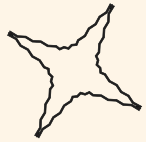



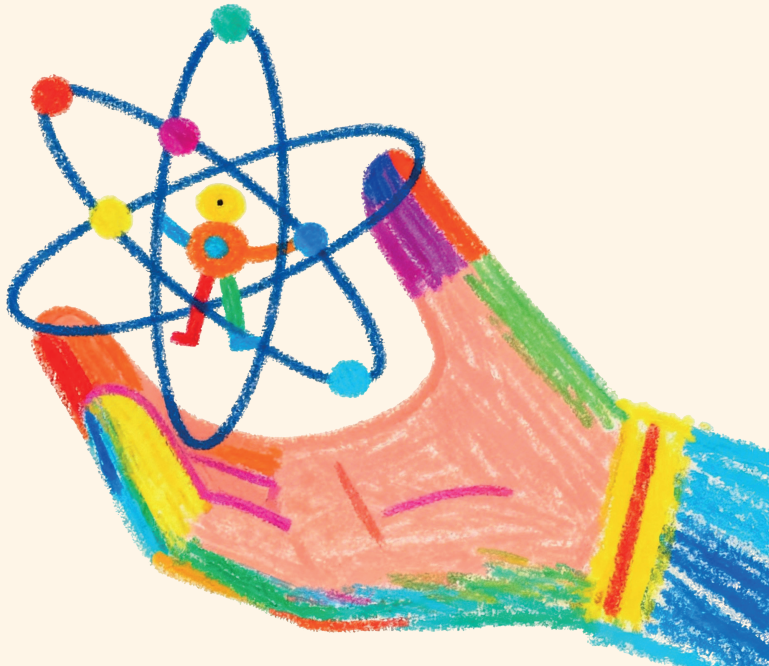

Жила-была Девица-Красавица.
И была у нее Чудо-Печка.
Она всегда была теплой и помогала печь вкусные пироги.
Девица угощала ими друзей,
и в доме становилось тепло и радостно.





можешь разрисовать
красавицу, печку
и циферку в свой
любимый цвет!

Пришла однажды к Девице
ее подруга Матрешка,
пирогов вместе испечь.
Подошли они к Чудо-Печке,
и видят, что та плачет.

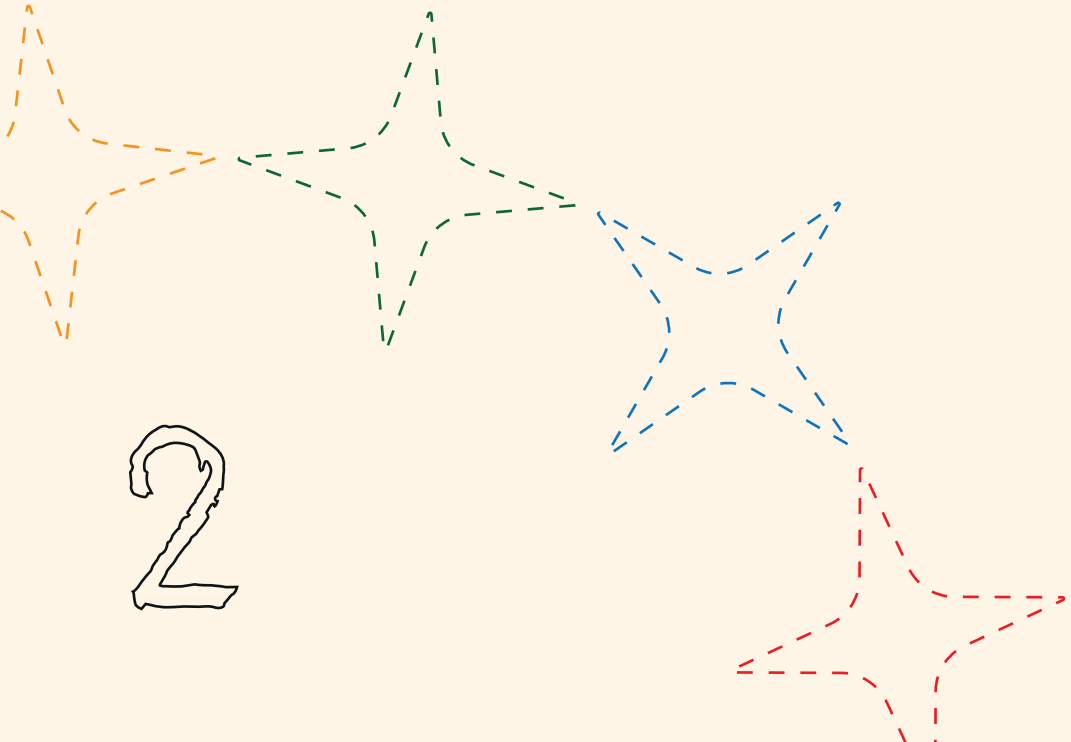

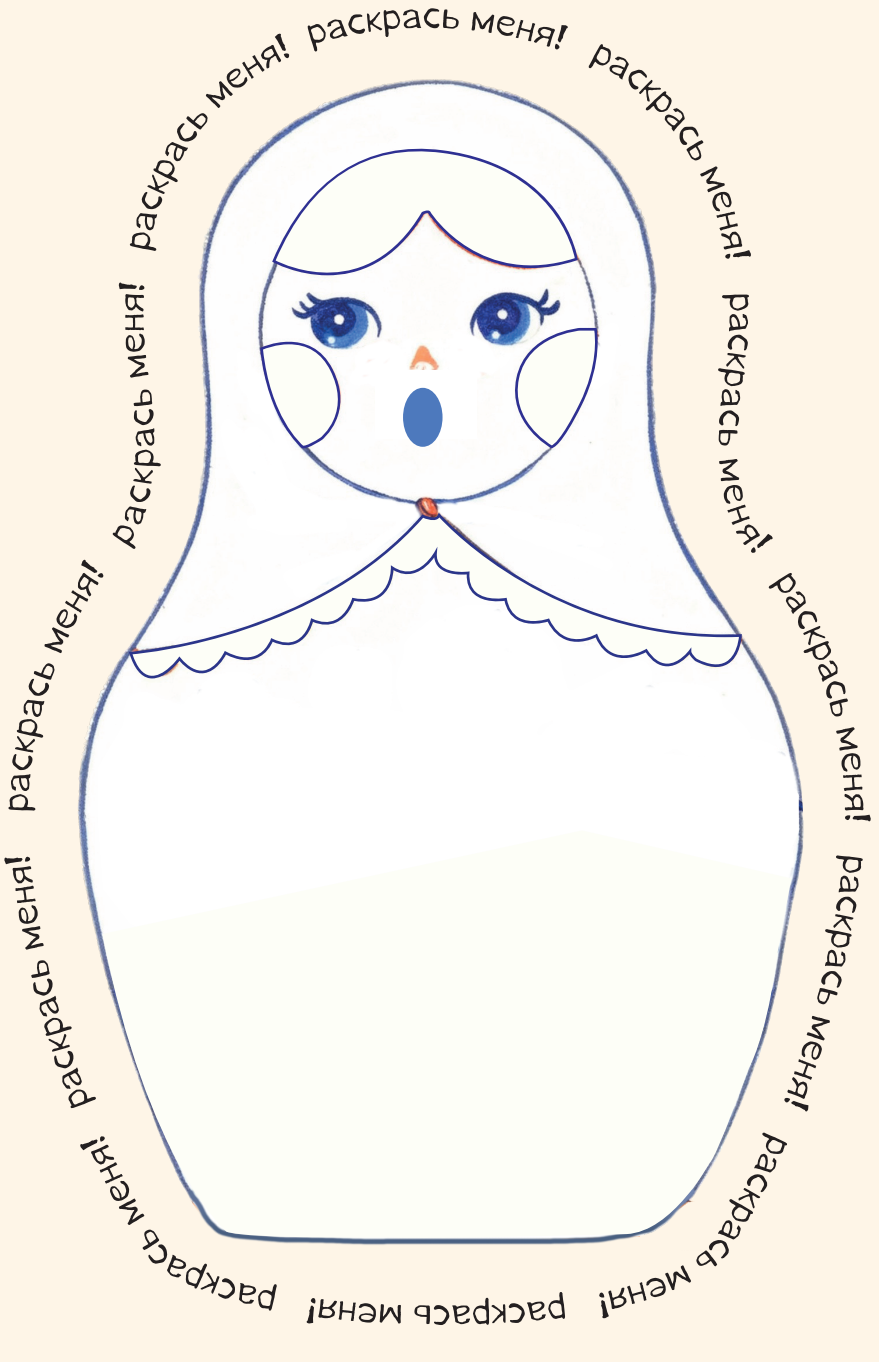

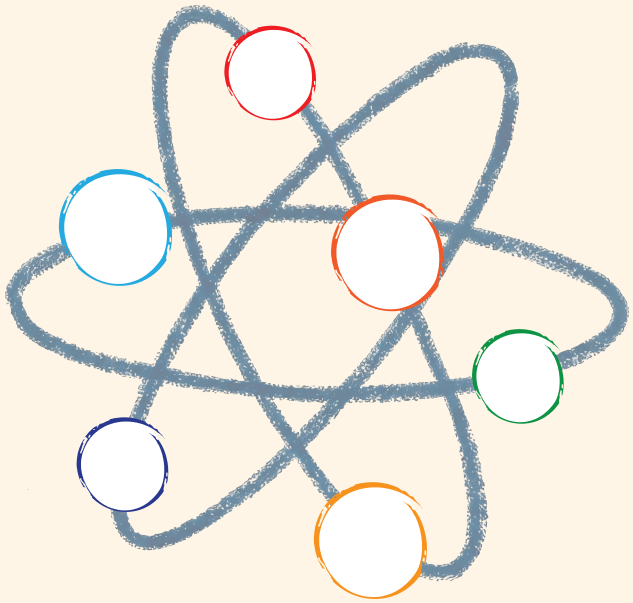



Спрашивают Девица
и Матрешка у Печки:

– Что случилось, милая?

А Чудо-Печка и отвечает:

– Мой маленький
помощник Атом пропал!
Он живет со мной и дает
тепло. Поэтому пироги
всегда горячие.



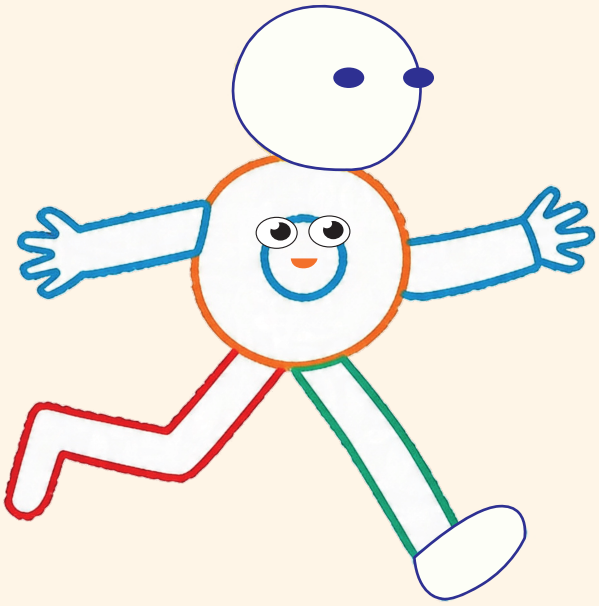

Пошли Девица и Матрешка искать Атом. И встретили они Богатыря. Спросила Девица:

– Добрый молодец, не видал ли ты Атом?

А Богатырь и отвечает:

– Видал! Летел он над полем, и сказал, что вернется домой, только если вы позовете его три раза. Для этого нужно выполнить его задания.



Чтобы позвать Атом в первый раз, впишите в облачко буквы, с которых начинаются эти слова:

1.    _ _ _ _ _ _ _ _ _ _ _ _ _ _ _ 

2.    _ _ _ _ _ _ _ _ _ _ _ _ _ _ _ 

3.  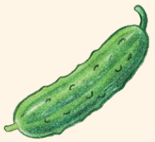  _ _ _ _ _ _ _ _ _ _ _ _ _ _ _ 

4.    _ _ _ _ _ _ _ _ _ _ _ _ _ _ _ 

Запиши, что получилось: ___ ___ ___ ___

Позови Атом по имени во второй раз, вставь недостающую букву в слово и обведи ее:



Ч _ С Ы



Е Н О _



П И Р _ Г



К О _ А Р



Чтобы позвать Атом в третий раз, составь слова из букв и впиши их в квадратики. Обведи красиво получившиеся первые буквы в каждом слове и прочитай, что из них получилось:

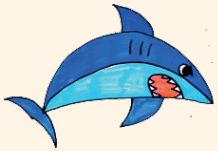

К А У Л А



К Т А С И



Д О Б Е



Р Е О М

Спустился с неба Атом прямо
Богатырю в руки и говорит:

– Вы правильно позвали меня!
Вернусь я с вами домой!

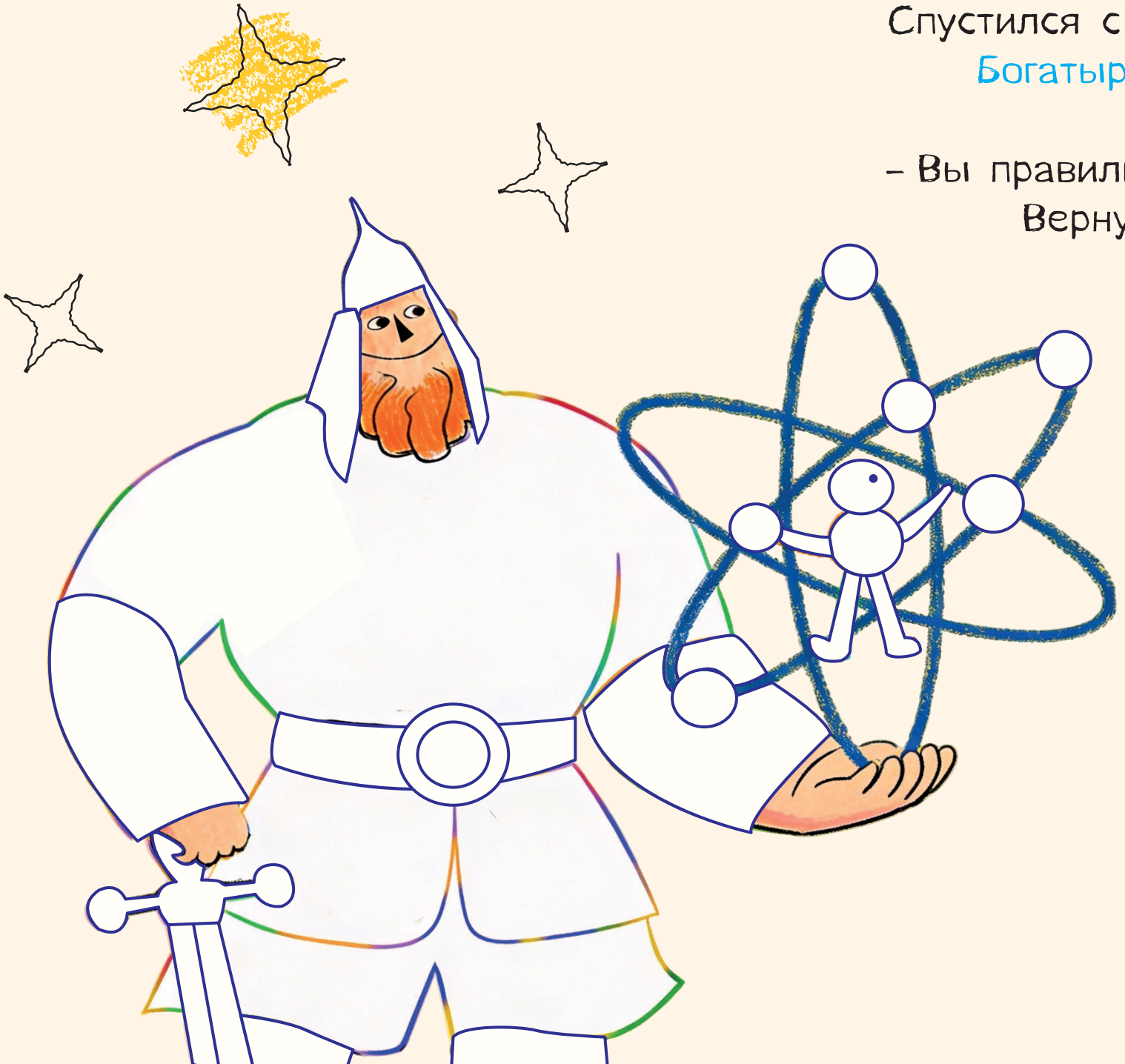

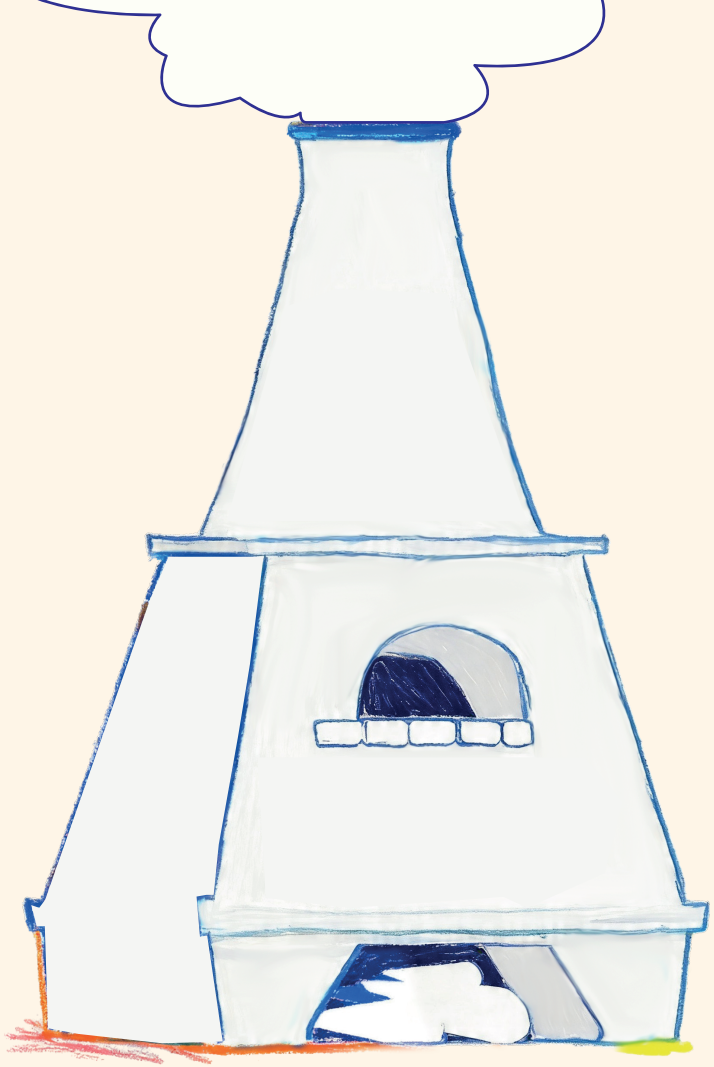

Вернулись все они домой. Обрадовалась Печка, когда Атом увидела — сразу стало тепло. И напекла она вкусных пирогов.

Так и стали они дальше жить дружно!



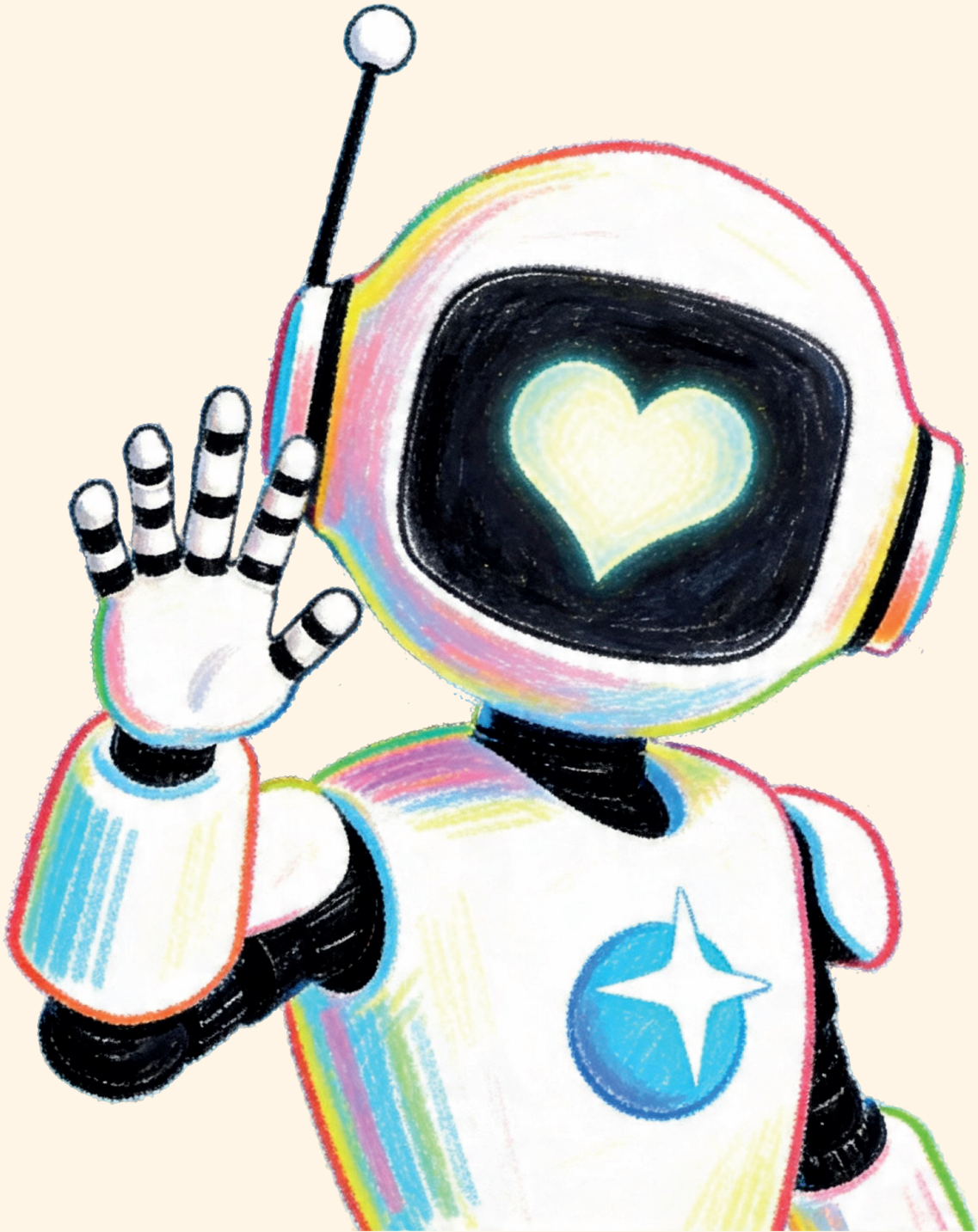

Эта раскраска создана с заботой
о детях Союзом «Атомные города»